



Hoe wordt cultuureducatie in Enschede bekostigd?

STAND SCHOOLJAAR 2022/2023 • BEDRAGEN OP JAARBASIS

LUMPSUM

Eén budget voor de school voor alle kosten van hun onderwijs (materiaal en personeel).

→ VELO GELDEN

€ 108,27 per school
+ € 4,51 per leerling

Dit is een richtlijn voor het geld uit de Lumpsum dat besteed kan worden aan **CULTURELE VORMING** en wordt vaak gebruikt voor de aanschaf van materialen.

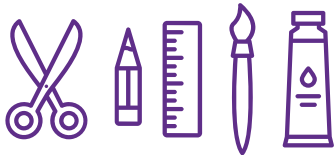

CONVENANT ENSCHEDE

Richtlijn om te besteden aan **CULTURELE ACTIVITEITEN**:

€ 17,25 per leerling



MUSEUMBEZOEK

€ 3,- per leerling

Dit bedrag wordt niet ingelegd in het Cultuurmenu.

PROJECTBIJDRAGES

Voor bepaalde activiteiten kan een school extra budget aanvragen. Bespreek dit met je ambassadeur vanuit Cultuureducatie Enschede.

→ **CULTUREEDUCATIE MET KWALITEIT**

BASIS

Geen extra financiële bijdrage.

PLUS

Extra financiële bijdrage op basis van inhoud.

CULTUURMENU

COÖRDINATIE CULTUURMENU

€ 1,- per leerling

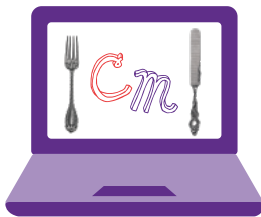

Schoolbesturen krijgen een factuur op basis van de 1 oktobertelling. Als een school meer afneemt dan daaruit betaald kan worden krijgt ze een extra factuur. Dit is zichtbaar voordat een school boekt. Concordia faciliteert de financiële afhandeling met de aanbieders. Facturen aan de schoolbesturen komen dan ook vanuit Concordia.

OF

KEUZE 1: MINIMALE INLEG IN HET CULTUURMENU

€ 7,07 per leerling

In het convenant tussen het primair onderwijs, de culturele instellingen en de gemeente Enschede is afgesproken dat dit het minimale bedrag is dat scholen in Enschede besteden in het Cultuurmenu.

KEUZE 2: VOLLEDIGE INLEG IN HET CULTUURMENU

€ 13,25 per leerling

Het staat scholen vrij om het volledige bedrag in te leggen, waardoor ze meer bestedingsruimte hebben in het Cultuurmenu.

OVERIGE BUDGET

Resterend bedrag na **KEUZE 1**:

€ 6,18 per leerling

De verantwoordelijkheid van de besteding ligt bij de schooldirecteur en hangt af van de afspraken tussen het schoolbestuur en -directie.

Tip

Geef het museumbezoek een vaste plek in een bepaalde groep, dan weet je zeker dat het budget jaarlijks besteed wordt.

Tip

De ICC'er doet er goed aan dit te bespreken met de directeur

Tips



CULTUREEDUCATIE BINNEN NPO

In de menukaart van het Nationaal Programma Onderwijs (NPO) wordt cultuureducatie genoemd als een mogelijke interventie bij de sociaal-emotionele en fysieke ontwikkeling van kinderen. Dit extra geld kan ook besteed worden binnen het Cultuurmenu, uiteraard is ook hier maatwerk mogelijk.



SCHOLING VOOR LERAREN

Iedere leerkracht met een voltijd baan heeft twee uur per week recht op individuele professionele ontwikkeling. Dit staat los van teamscholingen en kan opgespaard worden voor scholingsdagen. Daarnaast is er per school gemiddeld € 500,- per fte beschikbaar voor scholing.